

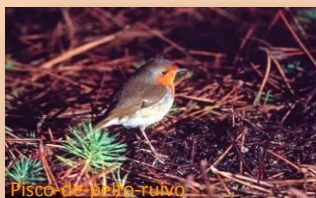

## FAUNA DO LITORAL

PATRIMÓNIO NATURAL



Pisco-de-peito-ruivo

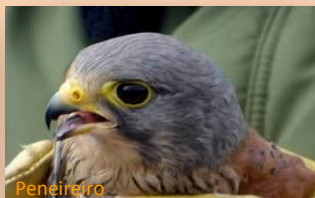

Peneireiro



Gaivota-de-patas-amarelas



Águia-de-asa-redonda

Desde muito cedo as populações foram atraídas pela amenidade do clima e o fácil acesso à diversidade de recursos naturais do litoral. Esta riqueza em recursos suporta grande diversidade de atividades económicas. É também no litoral, junto à foz dos rios, que se concentram os terrenos férteis dos aluviões.

As arribas constituem um importante refúgio ou local de nidificação para aves como o falcão-peregrino *Falco peregrinus*, o peneireiro-comum *Falco tinnunculus*, o corvo-marinho-de-crista *Phalacrocorax aristotelis* ou de espécies “praga” como a gaivota-de-patas-amarelas *Larus michahellis*.

Os matos litorais abrigam e alimentam uma grande diversidade de insetos, de aves como o pisco-de-peito-ruivo *Erithacus rubecula*, a águia-de-asa-redonda *Buteo buteo*, de répteis como o sardão *Lacerta lepida*, a osga *Tarentola mauritanica*, a lagartixa-do-mato *Psamodromus algirus*, a cobra-rateira *Malpolon monspessulanus* e de mamíferos como o coelho-bravo *Oryctolagus cuniculus*, a doninha *Mustela nivalis* ou o rato-do-campo *Apodemus sylvaticus*.



Ouriço-do-mar



Polvo

Na faixa rochosa e arenosa entre marés, associada à variedade de condições físicas, ocorre uma elevada diversidade de fauna, tal como ouriços-do-mar, anémonas, estrelas-do-mar, lapas, caranguejos, esponjas ou percebes nas rochas, nas zonas arenosas vivem organismos, geralmente de pequenas dimensões, como as pulgas-do-mar ou os bivalves, parcialmente enterrados na areia. Aves como o maçarico-das-rochas *Actitis hypoleucos* aproveitam esta riqueza.

A coincidência da zona de maior concentração humana com a de recursos naturais frágeis, pode, sem uma gestão equilibrada que respeite a sua vocação natural, determinar a degradação da paisagem e delapidação dos recursos do litoral - ameaçando os próprios humanos.



Guarda-rios

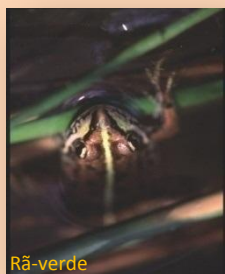

Rã-verde



Lagartixa-do-mato



Libélula



Garda-patola