EMISSOR Departamento de Gestão de Áreas Públicas e
de Proteção Florestal

NÚMERO RIFE_02/2017

DATA 22/06/2017

TÍTULO 2.º RELATÓRIO PROVISÓRIO EXTRAORDINÁRIO DE INCÊNDIOS FLORESTAIS - 2017

**RELATÓRIO EXTRAORDINÁRIO PROVISÓRIO DE
INCÊNDIOS FLORESTAIS
– 2017 –**

22 DE JUNHO

(2º versão extraordinária para incluir os incêndios começados em 17 de junho nos concelhos de Pedrógão Grande, Figueiró dos Vinhos, Alvaiázere, Penela e Góis)



RELATÓRIO

EMISSOR Departamento de Gestão de Áreas Públicas e
de Proteção Florestal

NÚMERO: RIFE_02/2017
DATA: 22/06/2017

Informação estatística sobre áreas ardidas provisórias referente às principais ocorrências registadas na região Centro em 17 de junho de 2017

Elaborado pelo Departamento de Gestão de Áreas Públicas e de Proteção Florestal

Fonte: ICNF – Sistema de Gestão de Informação de Incêndios Florestais



RELATÓRIO

EMISSOR Departamento de Gestão de Áreas Públicas e
de Proteção Florestal

NÚMERO: RIFE_02/2017

DATA: 22/06/2017

Tendo em conta a excecionalidade que representam os 5 grandes incêndios na região centro do país, que deflagraram no fim de semana de 17/18 de junho, justifica-se a publicação do presente relatório extraordinário.

No que respeita a estimativas de áreas ardidas, assinala-se que, à data da publicação deste relatório, os cinco grandes incêndios¹ ocorridos em 17 de Junho contabilizam de forma conjunta cerca de **45.039 hectares**.

A segunda versão do relatório extraordinário surge porque foi já possível obter por via de imagens de satélite uma contabilização mais rigorosa, a qual permitiu excluir áreas não percorridas pelo incêndio no interior do perímetro ardido (“ilhas”).

Uma vez que ainda não foi possível executar os trabalhos de levantamento perimetral dos diversos incêndios, e porque alguns dos incêndios ainda estão apenas na fase de “dominado” considera-se que a presente estimativa ainda apresenta um nível de incerteza a rondar os 5%.

Estima-se que no próximo relatório preliminar quinzenal de 30 de Junho, após o encerramento das ocorrências, já seja possível estimar com mais rigor as áreas afectadas.

¹ Pedrógão Grande (Escalos Fundeiros), Figueiró dos Vinhos (Moninhos Fundeiros), Alvaiázere (Cabeças), Penela (Pardieiros Fundeiros) e Góis (Fonte Limpa)



EMISSOR Departamento de Gestão de Áreas Públicas e de Proteção Florestal

NÚMERO: RIFE_02/2017

DATA: 22/06/2017



Figura 1 – Delimitação da área ardida conjunta dos incêndios de Pedrógão Grande, Figueiró dos Vinhos, Alvaiázere, Penela e Góis

Quadro 1 – Número de ocorrências e área ardida em Portugal Continental, por ano, entre 1 de janeiro e 21 de junho

Anos	Ocorrências (nº)			Reacendimentos (nº)	Área ardida (ha)		
	Fogachos (Área <1ha)	Incêndios Florestais	Total		Povoamentos	Matos	Total
2007	2 586	368	2 954	43	443	915	1 358
2008	3 249	871	4 120	63	1 274	3 097	4 371
2009	6 187	2 277	8 464	378	5 720	13 879	19 599
2010	2 236	443	2 679	94	845	2 302	3 148
2011	3 909	945	4 854	541	2 244	5 700	7 944
2012	7 373	2 694	10 067	756	14 544	21 294	35 837
2013	2 046	408	2 454	75	1 429	1 652	3 080
2014	2 316	493	2 809	149	2 391	3 305	5 696
2015	4 473	1539	6 012	469	7 761	7 940	15 701
2016	1 092	241	1 333	22	443	932	1 375

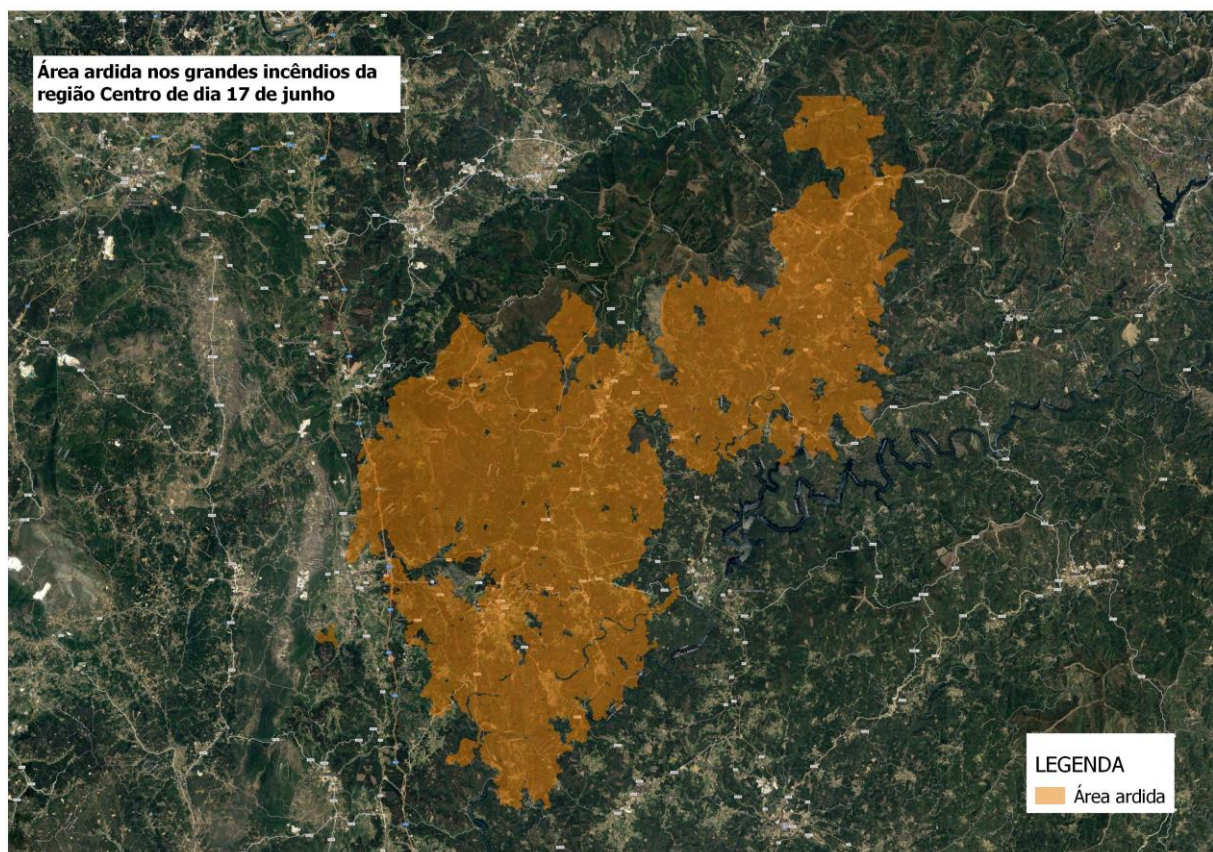

RELATÓRIO

EMISSOR Departamento de Gestão de Áreas Públicas e
de Proteção Florestal

NÚMERO: RIFE_02/2017

DATA: 22/06/2017

2017 SGIF²	4 672	1 612	6 284	422	6 151	10 949	17 100
5 grandes incêndios³	-	-	-	-	-	-	45 039
Total 2017	-	-	-	-	-	-	62 139
Média 2007-2016	3 547	1 028	4 575	259	3 709	6 102	9 811

A Figura 2 apresenta as áreas ardidas⁴, à data de 22 de junho, cartografadas em imagens do satélite Modis (com uma resolução espacial de 250 metros) pelo Sistema Europeu de Informação de Incêndios Florestais do Centro de Investigação Comum da Comissão Europeia (EFFIS-JRC/CE).

² Dados provisórios constantes na base de dados do SGIF (não incluem as áreas ardidas dos cinco grandes incêndios de 17 de junho).

³ Estimativa da área ardida provocada pelos cinco grandes incêndios de 17 de junho.

⁴ O mapa apresentado inclui áreas ardidas e áreas sujeitas a fogo controlado. Apenas será possível retirar estas últimas no relatório anual das áreas ardidas e incêndios florestais.



EMISSOR Departamento de Gestão de Áreas Públicas e de Proteção Florestal

NÚMERO: RIFE_02/2017

DATA: 22/06/2017



Figura 2 – Distribuição das áreas ardidas em Portugal em 2017, reportado a 18 de junho.

Fonte: EFFIS – JRC/CE

Nota: A cartografia disponibilizada pelo EFFIS do JRC resulta da análise de imagens do satélite MODIS com uma resolução espacial de 250 metros, garantido a identificação de todos os incêndios com uma extensão superior a 40 hectares (podendo pontualmente identificar incêndios com áreas inferiores)

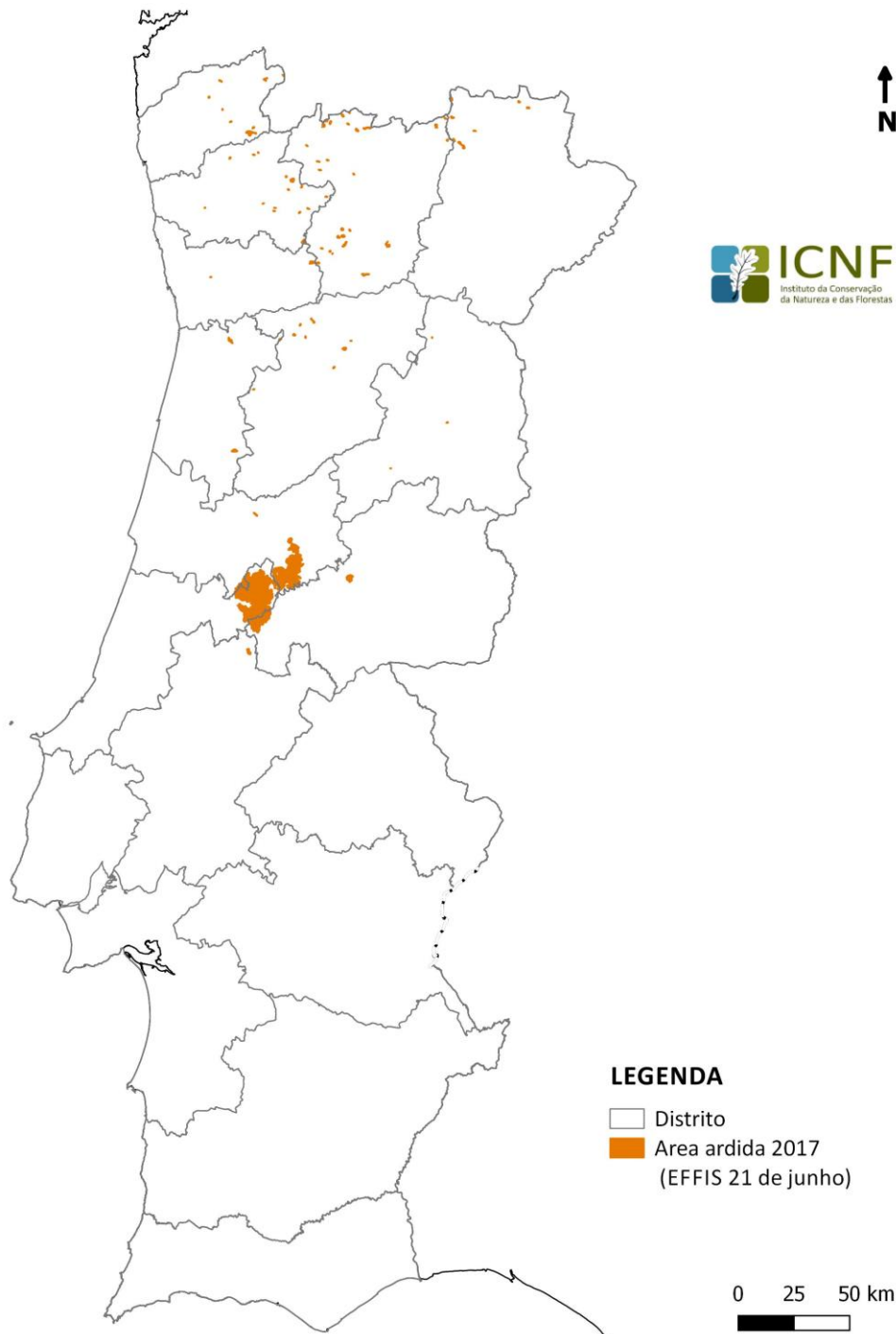

EMISSOR Departamento de Gestão de Áreas Públicas e
de Proteção Florestal

NÚMERO: RIFE_02/2017
DATA: 22/06/2017



**Portugal sem fogos
depende de todos.**