

Ver +



Defesa da floresta contra incêndios

Ver +



O ICNF em números



Cancro-resinoso-do pinheiro - trabalhos de investigação já começaram



Facebook - Estamos aqui

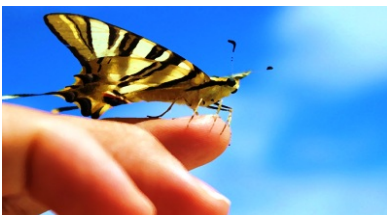

Estratégia Nacional de Conservação da Natureza e da Biodiversidade 2030 (ENCNB 2030)



## Fundo Florestal Permanente - Candidaturas

S	T	Q	Q	S	S	D
	1	2	3	4	5	6
7	8	9	10	11	12	13
14	15	16	17	18	19	20
21	22	23	24	25	26	27
28	29	30	31			

Calendário legal e de eventos

# Linhas SOS

**112** - Alerta de Incêndios

**808 200 520** - SOS Ambiente e Território

**217 503 080** - SEPNA - Serviço de Proteção da Natureza e do Ambiente da GNR

**ALBUFEIRA - 289 560 300**

Porto de Abrigo do ZOOMARINE

**AVINTES - 227 878 120**

Parque Biológico de Gaia

**CASTELO BRANCO - 272 339 900 – 963 957 669 – 962 946 425**

CERAS- Centro de Estudos e Recuperação de Animais Selvagens de Castelo Branco

**ÉVORA - 266 708 107**

CAAS - Centro de Acolhimento e Recuperação de Animais Silvestres

**GERÊS - 253 390 110**

Centro de Recuperação de Fauna Selvagem do PNPG

**GOUVEIA - 962 714 492**

CERVAS - Centro de Ecologia, Recuperação e Vigilância de Animais Selvagens

**LISBOA – 218 170 200 – 218 171 100**

LxCRAS - Centro de Recuperação de Animais Silvestres de Lisboa

**MAFRA - 261 817 050** (dias úteis), **261 814 240** (fins-de-semana e feriados)

Tapada Nacional de Mafra

**OLHÃO - 289 702 071 – 927 659 313**

RIAS - Centro de Recuperação de Investigação Animais Selvagens da Ria Formosa - Olhão, Quinta de Marim.

**QUIAIOS – 919 618 705**

Centro de Recuperação de Animais Selvagens de Quiaios

**S. JACINTO - 234 833 1063 - 932 735 538**

Centro de Recuperação de Animais Selvagens da Reserva Natural das Dunas de S. Jacinto

**VILA NOVA DE SANTO ANDRÉ – 925 403 833**

CRASSA - Centro de Recuperação de Animais Selvagens de Sto. André

**VILA REAL – 259 350 601 – 935 180 020**

CRAS - Centro de Recuperação de Animais Selvagens

**VILAR – 927 986 193 – 960 110 210**

Centro de Recuperação de Animais Selvagens de Montejunto

*U.A.: 2018-05-15*